يومية - محلية
تصدر في حلب
عن مؤسسة الوحدة للصحافة
والطباعة والنشر والتوزيع

إعلانات الجماهير

الصفحة الاولى

نشرة إعلانية الكترونية
العدد رقم /٥٤٥/
الاثنين ١٣/ ٣ / ٢٠٢٣

إعلان

قرر مجلس إدارة جمعية منارة عدن بجلستها رقم / ٢ / تاريخ ١٢ / ٣ / ٢٠٢٣ م دعوة أعضاء الهيئة العامة لحضور الاجتماع السنوي لجمعية منارة عدن التعاونية في حلب في تمام الساعة الثانية من يوم الأحد الموافق ٢ / ٤ / ٢٠٢٣ في صالة المحاربين القدماء الواقعة في المحافظة مقابل سوق الانتاج و في حال عدم اكتمال النصاب القانوني يؤجل الاجتماع إلى الساعة في نفس المكان و الزمان لمناقشة جدول الأعمال مع الأعضاء ، كما قرر مجلس الادارة نظراً لجهلها بعناوين بعض الأعضاء تبليغهم الاعلان أعلاه بالجريدة الرسمية و هم السادة :

محمد الابراهيم – هالة مكانسي – يوسف زينو – عمر العمر – علي العمر – محمد أحمد – غسان الأكتع – أحمد منصور محمد نجار - عمر نجار – محمد حاجي بكور – نواف العبود – نيروز داهود – لطوف بكور – حسين خشروم – حسين الراشد وليد الموسى – رقية الابراهيم – حسن الحسن الجاسم – بحري شيخو – ضحى شعار – فاطمة صليبي – فاطمة الحسان أحمد محمد – عمر العمر – علي العمر – عماد سرخوش – فخري بلال – هدى كنجو – أحمد قدور – سميرة المحمد أمينة المحمد – ابراهيم عثمان – محمد حسون – محمد خلف الحسن – روشين حجو – حسان العبود – عيشة المحمد

٢٣٤٣١

رئيس مجلس الإدارة

إعلان دعوة

قرر مجلس إدارة جمعية منارة الشهباء التعاونية للسكن والاصطياف بحلب دعوة أعضاء الهيئة العامة للاجتماع الدوري السنوي العادي وذلك تمام الساعة الثانية ظهراً من يوم السبت الواقع ٢٠٢٣/٤/١ وذلك في مقر الجمعية غرب الزهراء أوتوستراد قرطبة جانب مدرسة مصطفى العقاد وإذا لم يكتمل النصاب القانوني يؤجل الاجتماع إلى الساعة الثالثة ظهراً بنفس المكان وذلك لبحث جدول الأعمال المبلغ أصولاً ويعد هذا الإعلان بمثابة التبليغ الشخصي للأعضاء مجهولي العناوين التالية أسماؤهم:

فوزية حاج قسوم-نور الخوري-نصره عصفور-حنان الصوراني-وليد العلوش-عبد الباري الصالح-محمد كمال السلوم-خالد عصفور-فاطمة علوي-هيفين إبراهيم-جهاد طوفان-هيثم منافيخي-رامي بلنكو-محمد نديم نجار-ياسمين دباغ-لبنى عرب-محمود المحمود الشيخ-شادي حج أحمد-صبحي العلوى-غسان الشيخ صالح-طلال جبوليه-سعاد دحدوح-يوسف حميدي-عبد الرزاق حج حسين-ندى افتل-ضياء تذكره جي

٠٩٦٨٣٣٣٦٧٧ آملين عدم التخلف

رئيس مجلس الإدارة
صهيب غضب
٢٣٤٤٠

إعلان

جمعية اعمار سوريا التعاونية السكنية بحلب

بناء على أحكام المادة /٣٧/ ب من االقانون رقم /١٧/ لعام ٢٠٠٧ وعلى قرار مجلس الإدارة يدعو مجلس إدارة جمعية اعمار سوريا التعاونية السكنية بحلب السادة أعضاء الهيئة العامة لحضور الاجتماع السنوي للجمعية وذلك بتمام الساعة الحادية عشر ظهر يوم الجمعة بتاريخ ٢٠٢٣/٣/٣١ في صالة اجتماعات الجمعية المؤقت: الجميلية ـ أمام فرع الحزب ـ بناء الأوقاف ـ طابق أول وفي حال عدم اكتمال النصاب القانوني يؤجل الاجتماع الى الساعة الثانية عشر بعد الظهر بنفس اليوم ونفس المكان لبحث جدول أعمال الاجتماع. ويعتبر هذا الإعلان تبليغا رسميا لأعضاء الجمعية المجهولة عناوينهم والتالية أسماؤهم وفق الاتي:

١-احمد كلاوي/٢-زين العابدين بادنجكي/٣-عبد الرحمن مقرش/٤-نائل سباغ/٥-احمد سندة/٦-احمد أبو زلام/٧-ناهد ريحاوي/٨-خليل حسين/٩-سمر حديد/١٠-اميره سباغ/١١-هيفاء هنداوي/١٢-وليد حبال اسود/١٣-محمود فاعور/١٤-مصطفى حلاق/١٥-محمد ربيع منفاخ/١٦-فاطمه الزهراء بيرقدار/١٧-محمد زنابيلي/١٨-محمد فرواتي/١٩-محمد خليل خياطه/٢٠-مرفت ارناؤوط/٢١-محمد صبحي حسين مصطفى ادلبي/٢٣-يوسف رحال/٢٤-محمد فوزي حنطايه/٢٥-عبد الرحمن حلو/٢٦-محمد غزوان مسلاتي/٢٧-محمد خالد مسلاتي/٢٨-علي حلو/٢٩-عمر حلو/٣٠-ريم مسلاتي/٣١-نزار كيالي/٣٢-غصون عداس/٣٣-محمد عداس/٣٤-منصور عداس/٣٥-محمد عداس/٣٦-محمد انس خياطه/٣٧-ناديا شبارق/٣٨-محمد كامل خياطه/٣٩-محمد كرم خياطه/٤٠-نهى شبارق/٤١-عمر خياطه/٤٢-سامر مخللاتي/٤٣-جمعه خليفه/٤٤-احمد سيخ/٤٥-خلدون صاصيلا/٤٦-ياسر العاقل/٤٧-محمد جمال الدين بابي خوجه/٥٠-علي سليمان/٥١-احمد يحيى/٦٧-منار احمد العلي/٦٨-محمد حاج حمدو/٦٩-بتول مرعشي/٧٥-مصطفى السمبو/٧٩-مايا مصطفى/٨٠-مصطفى حلو/٨١-كنان نقشو/٨٢-مهند الناصر العلي/٨٣-روز اسعد/٨٤-عمر مصري/٨٥-يولا قاضي/٨٦-غنى يكن/٨٧-خلود استانبولي/٨٨-حازم فضايه بقجه/٩٨-علاء الدين إبراهيم/٩٩-إسكندر زاهر/١٢٣-محمد وردان ملاح /١٢٤-محمد غدير فرواتي /١٢٥-حسام الدين عبد السلام /١٢٦-سمر بوادقجي /١٢٧-مها الزعيم /١٢٨-شحود الشحود /١٢٩-عبير فرواتي /١٣٠-بدريه ملاح /١٣١-فطوم قبه /١٣٢-ديما عبد السلام /١٣٣-قمر بوادقجي /١٣٤-عبد القادر باضت /١٣٥-عبد الرزاق بوادقجي /١٣٦-محمد زكريا جعرور /١٣٧-راميه جعرور /١٣٨-فارس علبي/١٣٩-صفاء حماش /١٤٠-عبد المنعم مقرش /١٤١-محمد تامر /١٤٢-شادن فستق /١٤٣-عبد اللطيف عبه جي /١٤٤-احمد شيخ دبس /١٤٥-احمد حسكل /١٤٧-عدنان ميرة/١٤٩-مصطفى كلاوي /١٥٠-محمود اشقر/١٥٣-هالة الزكار /١٥٤-محمد أمين جراد /١٥٥-ابراهيم حسن الابراهيم/١٥٦-محمد سامر مسوتي /١٥٧-عبد القادر تتان/١٦٠-عبد الرحمن شيخ العشرة/١٧١-هيثم حيلاني /١٧٢-قدري نجار /١٧٣-عبير ارضراملي /١٧٥-عبد الله شيخ العشرة /١٧٩-أحمد شيخ العشرة/١٨٠-ياسر قره حلاق /١٨٤-رويدة الجراح/١٨٥-نزار سراج /١٨٨-مها تسقية/١٨٩انترنيك سفر/١٩٩-جمال عبد الناصر قصاص /٢٠٠- عبد الهادي جوخه جي /٢٠١-احمد الكومو/٢٠٥-اديب سلامة /٢٢٤-فاطمة الحاج بكور /٢٢٥-جنيد الحاج بكور /٢٢٦-نوران سويد /٢٢٧-بشرى شيخ العشرة /٢٢٨-نهى دباح الجمال/٢٣٠-محمود الحاج بكور /٢٣٢-سامر مشنوق /٢٣٤-محمود جاطي /٢٣٦-فادي العز الدين /٢٣٧-نضال حسين/٢٣٨-رمال عصفور /٢٣٩-هدى خوجة /٢٤٠-ياسر شيخ العشرة /٢٤٣-ليث المفتي /٢٤٤-اسامة شيخ العشرة /٢٤٥-عبد العزيز مسوتي /٢٤٦-عبد المعطي قطان /٢٤٧-احمد شيخ العشرة /٢٤٨-محمد رضوان سويد /٢٤٩-كوثر شيخ العشرة /٢٥١-حسناء شيخ العشرة /٢٥٥-دعاء سليمان /٢٥٦-اسماعيل سليمان /٢٥٧-روعة حاج اسعد /٢٦١-محمد رضوان سراج /٢٦٤-يحيى حموي /٢٦٥-غيداء الدياب /٢٦٦-رانيه عاصي /٢٦٧-رائده عاصي /٢٧٤-فاتن مكانسي /٢٧٥-محمد شيخ دبس /٢٧٦-نبراس بيطار /٢٧٧-محمود عكام /٢٧٨-سمير بوادقجي /٢٧٩-سامر بوادقجي/٢٨١-محمد امين عاشور /٢٨٢-شيرين عاشور /٢٨٣-عبد الرزاق عاشور /٢٨٤-عبد اللطيف عاشور /٢٨٥-رفيف سيريس /٢٨٨-هاله كلاسي /٢٨٩-خليل قيسي /٢٩٠-محمد اسعد بوادقجي /٢٩١-محمد انس بوادقجي /٢٩٢-محمد دركلت /٢٩٣-صلاح حموي /٢٩٤-ايمن بركات /٢٩٥-مدار سليم /٢٩٦-محمد حمامي /٢٩٧-فاطمه الغفران فرواتي /٢٩٨-جهاد مهملات /٢٩٩-هيثم عجان /٣٠٠-مصطفى حيدر /٣٠١-محمد حيدر /٣٠٣-امل سيريس /٣١٥-عبد القادر خوجة /٣١٦-عادل الأحمد/٣١٧-محمود بوزو /٣١٨-منتهى قصاص /٣١٩-دعد طيبي ٣٢٤-رشا زيتون /٣٢٥-راغد زيتون /٣٢٦-مريم صياد /٣٢٧-محمد صياد/٣٣٠-حسن الحاج بكور /٣٣٢-جمال الصياد /٣٣٥-محمد عبد الكريم عكيدي /٣٣٧-ذكرى الأسد /عبد الفتاح شيخ العشرة /٣٤٣-محمد بكور /٣٤٨-محمد عبد العزيز/٣٤٩-حسين الأحمد /٣٥٠-هفال محمد/٣٥١-عثمان شحرور/٣٥٢-محمد شحرور/٣٥٣-مصطفى شحرور/٣٥٤-رانية شحرور/٣٥٥-محمد مؤيد مكتبي/٣٥٦-عمر اقطم عنجريني/٣٥٧-صالح حزيني حته/٣٥٨-محمود حجار/٣٥٩-عمر شيخ العشرة /٣٦١-أحمد شحرور /٣٦٢-محمود شحرور /٣٦٣-رانيا شيخ العشرة/٣٦٤-منى زيدو ٣٦٦-محمد علي شحرور /٣٦٧-محمد شحرور /٣٧٠-مازن شلوح/٣٧١-سميرة مستو/٣٧٢-عبد العزيز مصري/٣٧٣-يعرب الحوراني /٣٧٤-علاء قرطل/٣٧٥-منتهى موصللي/٣٧٦-مطلق اسكندر علي /٣٧٧-غصون نداف /٣٨٠-هنادي نداف /٣٨١-محمد نداف /٣٨٣-علي العلي /٣٨٥-سالم العوف/٣٨٦-ممدوح حاج حمود/٣٨٧-شذى شيخموس /٣٩٩-عبد اللطيف النزاع /٤٠٠-أمينة النزاع /٤٠١-خلود الكوسا /٤٠٧-مريم سفر/٤٠٨-ريما وهبة/٤٠٩-جان سفر /٤١٠-عبد الجليل اثماجه/٤١١-قتيبة جعبر/٤١٤-عماد سراج /٤١٥-احمد حسام كيالي /٤١٩-محمد نضال حاضري/٤٢٠-سامر السليمان/٤٢١-أنيس ديب/٤٢٢-روعة شويحنة/٤٢٣-سعيد شويحنة/٤٢٤-عامر الرواس/٤٢٥-ماريو حداد/٤٢٦-عبد الحميد حسين/٤٢٧-محمد ربيع حشاش/٤٢٨-محمد علي سراج /٤٣١-احمد عبد الله عثمان/٤٣٢-جمعه كعكو /٤٣٤-نور جراد/٤٣٥-سميره جراد /٤٣٧-ناصر حريري/٤٣٨-عبد القادر شريفة /٤٤٠-زهير قنبر /٤٤٣-وليد معمو/٤٥٠-عماد قرمو/٤٥٤-علا رواس /٤٥٦-اديبه فخرو/٤٥٧-عبد الله النزاع/٤٥٨-هوزان رشيد/٤٥٩-فكرت ميداني/٤٦٠-عبد الكريم درويش/٤٦١-فاطمة ميدو/٤٦٣-فوزية حاج قسوم /٤٦٥-وافي عثمان/٤٦٦-ماهر باكير /٤٦٨-صالح درويش/ /٤٧٠-منى قزموز/٤٧١-محمود عبدو/٤٧٢-انس فتال /٤٧٥-محمد امين الشيخ حسن/٤٧٦-مزيان بكر/٤٧٧-عدوية قيطاز/٤٧٨-محمد قرمش /٤٨٢-نورا مصري/٤٨٣-محمد رشيد بابللي سودة/٤٨٤-علي عيسى /٤٨٨-مصطفى كنجو/٤٨٩-أحمد قرط/٤٩١-عائدة سليمان /٤٩٣-سليمان سعد/٤٩٤-شيرين الفرج/٤٩٥-باسم صقر/٤٩٦-منتهى موصللي/٤٩٧-محمد حج مصطفى/٤٩٨-محمد ويس /٥٠٥-أحمد إسماعيل/٥٠٦-طارق أبو علي/٥٠٧-أحمد قنواتي/٥٠٨-ياسر إسماعيل/٥٠٩-نهى ديري /٥١٤-وسيم حمدان/٥١٥-عادل دوبا/٥١٦-نزير ميهوب/٥١٧-غدير وزو /٥٢٨-ميساء حاج يوسف/٥٣٠-رائد صادق/٥٣١-علي الشمه/٥٣٢-مجدي خربوطلي/٥٣٣-قتيبه الابو احمد/٥٣٤-محمد السلوم/٥٣٥-احمد السلوم/٥٣٦-كوثر عبد الرحيم/٥٣٧-فايز عبد الرحيم/٥٣٨-احمد ميهوب /٥٤٠-روزا بلال/ /٥٤٣-عفاف السلوم/٥٤٥-هلا كردو/٥٤٦-عمر عليلي/٥٤٧-قتيبة محمد/٥٤٨-أمين وسوف /٥٧٢-سوسن غزال/٥٧٣-جودات عساف/٥٧٤-محمد عباس/٥٧٥-علي ميهوب/٥٧٦-وسيم عبود/٥٧٧-منير عساف/٥٨٦-صفوان سحيل/٥٨٧-علي سحيل/٥٨٨-نورا الصرصر/٥٨٩-محمد باقر الصرصر/٦٠٥-عصام قدحنون/٦٠٦-يوسف موصللي/٦٠٧-محمد كمال زين/٦١٠-كندة عاصي الشيخ/٦١١-عبد اللطيف طقيقة/٦١٨-عمر نبهان/٦١٩-عثمان نبهان/٦٢٤-مضر سعود/٦٢٥-إيهاب أبو عمشه/٦٢٦-احمد حاج حمود/٦٢٧-اسراء حجار كويفاتي/٦٢٨-رشا ناصر

رئيس مجلس الإدارة
٢٣٤٤٣

إعلان

ترخيص

تقدم السيد عماد الأحمد بن محمد باستدعاء مسجل بديوان بلدية الزربة برقم ٣٨/و تاريخ ٢٠٢٣/٣/٦ بطلب فيه الموافقة على منحه ترخيص من اجل ترميم سور على ملكية في جزء من العقار ١٦٥ منطقة عقارية الزربة

فعلى من يود الاعتراض على منح الترخيص التقدم بطلب خطي الى ديوان مجلس بلدة الزربة خلال أوقات الدوام الرسمي اعتبارا من تاريخ ٢٠٢٣/٣/٨ ولمدة ٣٠ ثلاثون يوما من تاريخ الإعلان مرفقا بالاوراق اللازمة لذلك وموضحا الأسباب الداعية للاعتراض

رئيس مجلس بلدة الزربة
علي محمود الفارس
٢٣٤٤٤

إعلان

قررت محكمة البداية المدنية الأولى بحلب ـ التجارية ـ في الدعوى أساس ١٧٣/ تجاري لعام ٢٠٢٣ المتكونة بين الجهة المدعية : (شادي الموح بن حسان) والجهة المدعى عليها (١ـ محمد السمعو بن عبد الله ٢ـ جمال الواكي بن صطوف ٣ـ أحمد أورفلي بن عباس شيخ علي ٤ـ حمامة سرانك بنت أحمد ٥ـ أمجد المحمود بن محمد) الإعلان عن تصفية شركة محمود السمعو وشركاه التضامنية سجل تجاري رقم ٢٢٣٧١ تاريخ ٢٠١٦/١١/٣٠ وتسمية المحامي عبد الوهاب مرجان مصفياً للقيام بالإعلان والنشر ودعوة الدائنين والمدينين وكافة الإجراءات المشار إليها في قانون الشركات رقم /٢٩/ لعام ٢٠١١ وتم تحديد موعد الجلسة يوم الخميس ٢٠٢٣/٤/٢٧.

القاضي
٢٣٤٠٥

إعلان

قرر مجلس ادارة جمعية زهرة البنفسج التعاونية للسكن والاصطياف بحلب دعوه الساده أعضاء الهيئة العامه للجمعية لحضور اجتماع الهيئة العامة السنوي الذي سينعقد في يوم / الاثنين/ بتاريخ ١٠/ ٤/ ٢٠٢٣ بتمام الساعة / ١ / ظهرا قي مقر الجمعيةالكائنة في جمعية الصيادلة بناء رقم /٣٢/ عيادة الدكتور إبراهيم مرقبي في حي الزهراء وفي حال عدم اكتمال النصاب القانوني يؤجل الى الساعة / ٢/ ظهرا في نفس المكان والزمان وذلك لبحث جدول الاعمال المبلغ اصولا ويعتبر هذا الإعلان بمثابة التبليغ الرسمي للسادة الأعضاء الوارده اسماؤهم ادناه وذلك لجهالة عناوينهم وهم الساده عبد الله سرو - حسين عزيزة بن محمد - غزة شيخ امين - روعة كيتوع - روعة نعساني - زياد رستم - بشير قبقبجي - عبود سودة - ايمن ميمة - خالد النجار - محمد نادر سندة - ياسر خرقي - احمد سعيد - صفوان ناصيف - شادية سرو - حمد ظافر بليد -عمر ستوت - بشير نجار - المرتضى أبو معالي دحدوح - بسام حسيب- حسان بوادقجي - تواصيق ارحيم - محمد حربلي - مازن طه - محمد زهوري بن محمد - رنا صالح بنت محمود - هادي قدسي بن عبد الحميد - بهيرة قنبر- ماهر الخاص -احمد ناشد بن محمد - رغداء ناشد دمحمد اياد العاشق - اديب مرزه - نهى ميمه - عبد الله بصطيقه - لواحظ ميمه - نائلة جلبي - بتول جلبي - ثناء ملك الكيالي - ايلا انيس - ساهره هنداوي -جومانة عزيزي - لبنه عزيزي - يسر جمل - محمد حازم الغلايني - عمر الغلايني بن زكريا - عبد المعطي بازركان بن محمد - دانيه بازركان - محمد صفوان عنتابي - عبد الناصر طراقجي - محمد صباهي بن عبد السلام - عمر عجوز بن إبراهيم - محمد تلاليني بن بشير - سامية مستت - نادر مستت - احمد خطاب - حسن خطاب بن احمد - حسين العبو بن محمد - عبد القادر العبو بن محمد - محمد لبنيه بن محمود - محمد وضاح قيلش - محمد باسل عتقي - هدى سلطان - صفاء قرعان - مي سراج بنت طارق - صبحي كيخيا بن احمد - احمد عزيزي - تولين رفاعي - رشا زرقه عدنان - فاطمه فضيلة البيك - لمه الترمانيني - احمد سرو - ضحى موصلي - محمد حسان قنبر - رانيه بصه جي - مازن ال هاشم - عبد الناصر علي عروبه الزايد - دريه قزاز بنت عبد الرحمن - علي الغلايني - محمد عقيل حسيب - محمد بشير عبو - محمد بشير عبو بن عبد الله - بسام زيتوني - صفا الناصر - مروه الناصر بنت ناصر - احمد واعظ - منال بزارة - زكريا سرحيل - محمد السقا بن علي - خالد حمصي - عبد الرزاق موسى - هند سيد بنت محمد صالح - سعاد ضباب - عبيده قدسي - هادية قدسي - علي الخليل الصالح - محمد علي جليلاتي - محمد بصمه جي - علي العلي - نادر حنيفي - ميمونه سوده - سامر مدبس علاف بن عبد الرزاق - محمد غازي سعيد بن محمد - فياز عنتابي ا - هند سوده -علياء علبي - عبير نحاس - رغداء النبهان - جمانه ولاية - خالد حمزه - داليا زعير باني - هادية قدسي - احمد مردغاني - فراس برو بن إبراهيم - يوسف حنا بن جرجس - احمد مزيك بن محمد - محمد جمالي - لطيفة كور بنت محمد - منى غزال عمر - منال كور بنت محمد - بدر الدين زوري - كوثر حنان - تغريد حاج إبراهيم - عبد العزيز سرو - نجوى مليس بنت بكري - منال قباني بنت محمد رضوان - احمد ارحيم بن محمد - ميسر قصاب - مهى صومر - عبد الناصر السعدو - انس أبو الخير حجة - ملك صومر - احمد رامي البيطار - محمود البيطار - محمد ناجي بريخان - معتز بريخان - امينه حوري - مصطفى خشفة - احمد زيدان بن محمد - خنساء دحدوح - وهبي اوقطايد - غسان شريفة - جناح الشحنة - محمود العاني - غصون خضره - غفران قيلش بنت محمد وضاح - خانة طوبال بنت موسى - مصطفى حاجي محمد - محمد عيد قيلش - نور الهدى كنعان - محمد خير - فاروق حوري بن احمد - محمد العبو - هاني العبو

امين السر — رئيس مجلس الادارة
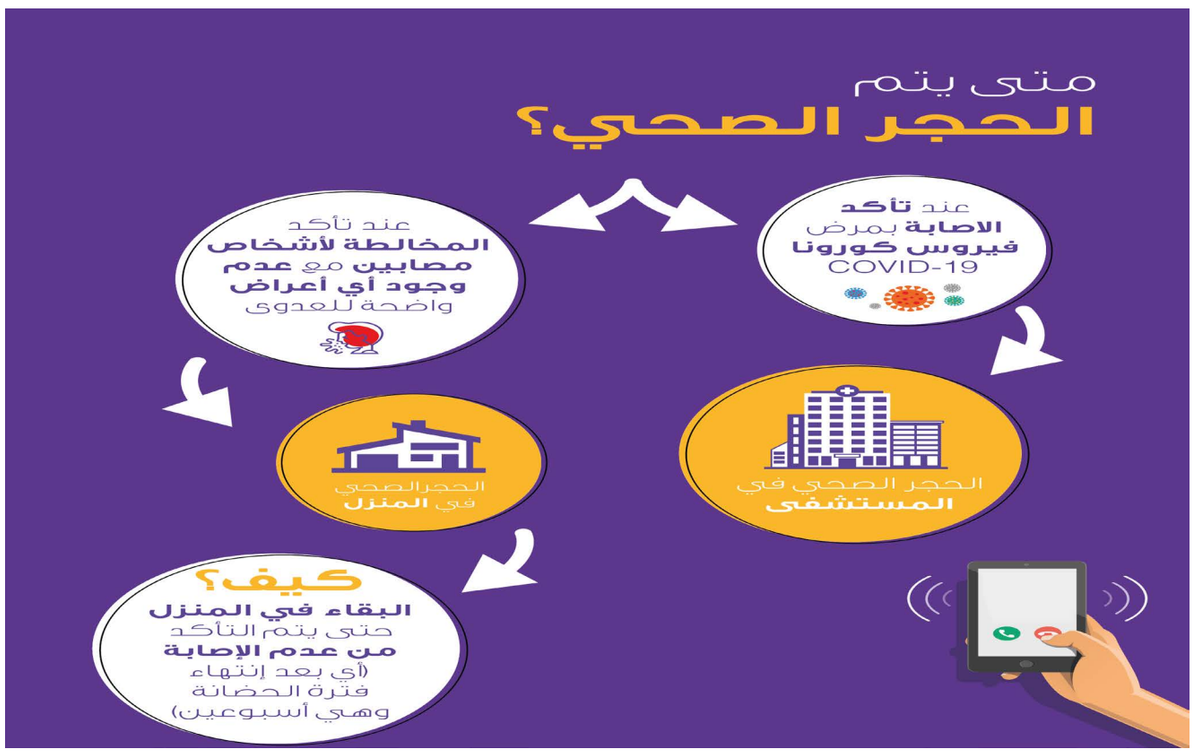
٢٣٤٣٩